ПРОФЕССИИ В СОЦИАЛЬНОЙ СФЕРЕ

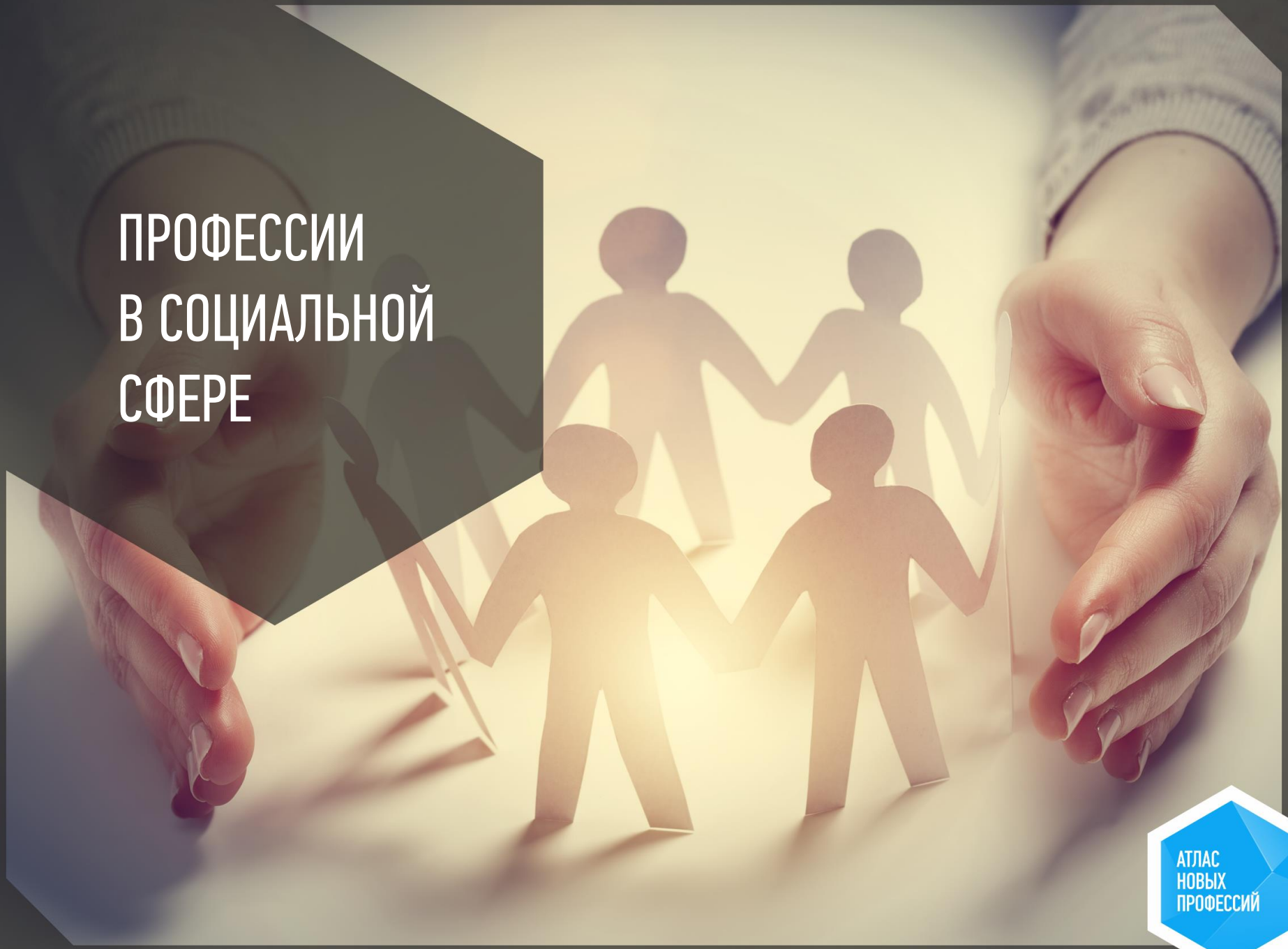

АТЛАС НОВЫХ ПРОФЕССИЙ

САЙТ «АКТИВНЫЙ ГРАЖДАНИН» В МЕСЯЦ ПОСЕЩАЕТ В СРЕДНЕМ 800732 ЧЕЛОВЕКА.

ЗАДАЧИ БУДУЩЕГО

- Организация и управление сетевыми сообществами, концентрирующимися на социальных вопросах.
- Адаптация мигрантов.
- Включение людей с ограниченными возможностями в активную жизнь через интернет.
- Организация адресной благотворительности.
- Организация социального предпринимательства.

НОВЫЕ ПРОФЕССИИ

СПЕЦИАЛИСТ ПО АДАПТАЦИИ МИГРАНТОВ

МЕДИАТОР СОЦИАЛЬНЫХ КОНФЛИКТОВ

СПЕЦИАЛИСТ ПО КРАУДСОРСИНГУ

ЭКОВОЖАТЫЙ

АТЛАС НОВЫХ ПРОФЕССИЙ

СПЕЦИАЛИСТ ПО АДАПТАЦИИ МИГРАНТОВ

Профессионал, который обучает национальному языку и культуре, в том числе через онлайн-платформы.

МЕДИАТОР СОЦИАЛЬНЫХ КОНФЛИКТОВ

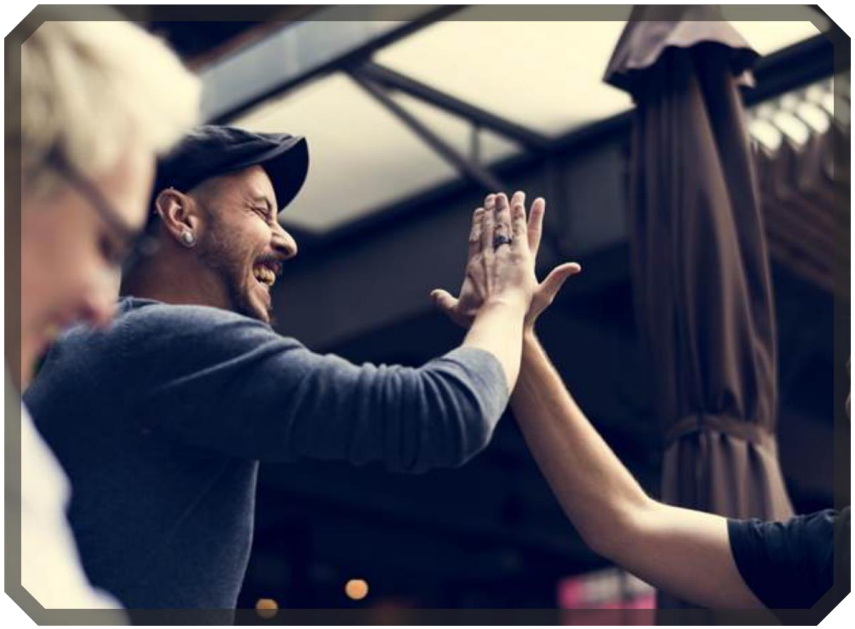

Специалист, помогающий ненасильственным путем решать конфликты, возникающие между социальными группами на имущественной, культурной, национальной, религиозной и других почвах.

СПЕЦИАЛИСТ ПО КРАУДСОРСИНГУ ОБЩЕСТВЕННЫХ ПРОБЛЕМ

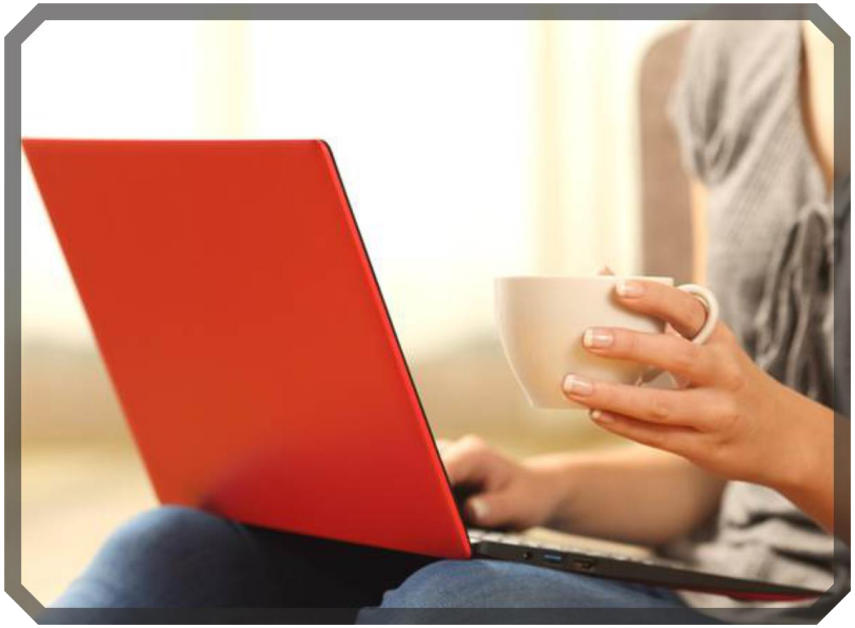

Профессионал, который управляет краудсорсинговой платформой по сбору информации о проблемах семей, домов, районов, дорог, парков и других общественных пространств, передает запросы в государственные организации или НКО и отслеживает их решение.

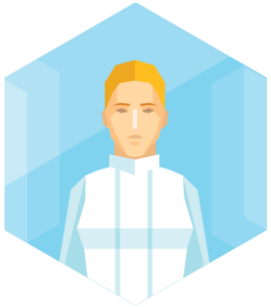

ЭКОВОЖАТЫЙ

Специалист, который поддерживает инициативные общественные группы, работающие на улучшение экологии, обеспечивает обмен информацией между ними, помогает им организовать общественный контроль производств и мониторинг поведения людей на местах.